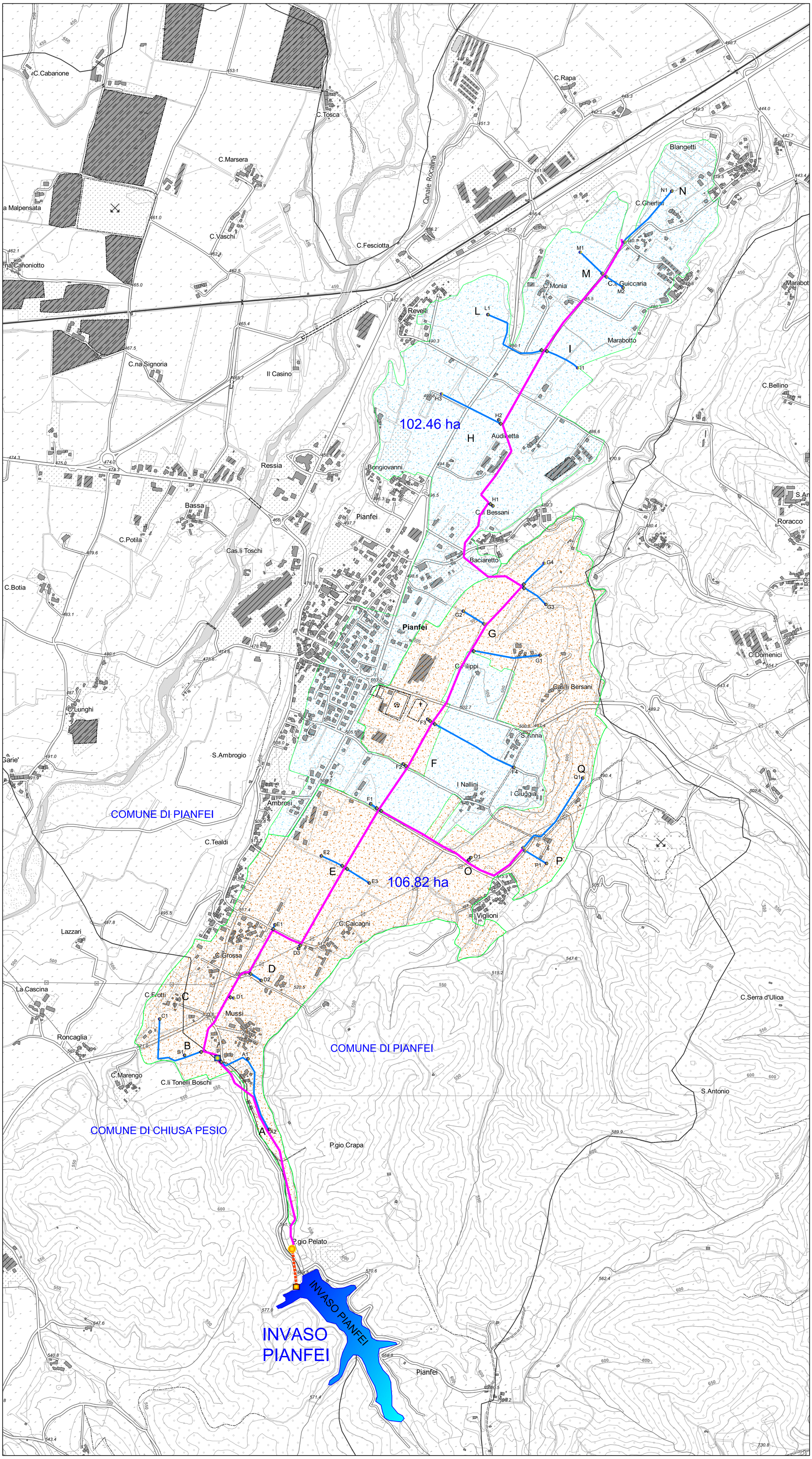


LEGENDA:

COD. SIBI	DENOMINAZIONE CONSORZI IRRIGUI DI I° GRADO
2606	Consorzio Irriguo Bealerotto Mussi
2612	Consorzio Irriguo Canale Mondina

OPERE IN PROGETTO

- OPERE DI ADEGUAMENTO APPROVIGIONAMENTO IRRIGUO
- EDIFICIO DI PRESA, CONDOTTA DI ADDUZIONE IRRIGUA E SCARICO DI FONDO, VASCA DI DISSIPAZIONE SCARICO DI FONDO

N.B.
OPERE IN CORSO DI REALIZZAZIONE CON ALTRO FINANZIAMENTO NON PREVISTE NEL PRESENTE PROGETTO

- CONDOTTA DI ADDUZIONE IRRIGUA PRICIPALE DN 700-600-400-300 mm in ACCIAIO E GHISA SF.
- CONDOTTA IRRIGUA COMIZIALE DN 400-300-200 mm IN GHISA SF.
- EDIFICIO FILTRI E CENTRO TELECONTROLLO
- NODI IDRAULICI PRINCIPALI DI DERIVAZIONE CONDOTTE IRRIGUE COMIZIALI
- GRUPPO DI CONSEGNA COMIZIALE

CONSORZIO BEALEROTTO MUSSI
DI MIGLIORAMENTO FONDIARIO
associato al
CONSORZIO DI II° GRADO DEL PESIO

PIANO STRAORDINARIO DI INTERVENTI NEL SETTORE IDRICO
Legge n 205/2017 art. 1 comma 523

CODICE INTERVENTO: 526/4 **CUP: D82B17000680001**

INTERVENTI DI ADEGUAMENTO DELL'APPROVVIGIONAMENTO ED AMMODERNAMENTO DEL SISTEMA D'IRRIGAZIONE DELLE AREE IRRIGUE SOTTESE ALL'INVASO PIANFEI, VOLTI AL RISPARMIO DELLE RISORSE IDRICHE, NEI COMUNI DI PIANFEI E CHIUSA PESIO

L'UFFICIO TECNICO CONSORTILE:

CONSORZIO DEL PESIO
Consorzio di irrigazione di II° grado
12084 MONDOVI' - Via G. B. Cottolengo, 13
Tel.+39/0174/42734 - email: info@consorziodelpesio.it
pec: posta@pec.consorziodelpesio.it

CONSORZIO IRRIGUO COMPRENSORIO VALLI ELLERO, CORSAGLIA, CASOTTO
Consorzio di irrigazione di II° grado
12084 MONDOVI' - Via G. B. Cottolengo, 13
Tel.+39/0174/42734 - email: ei.ccvl.ca@tiscali.it / pec: eiccvlca@pec.it

ASSOCIAZIONE IRRIGAZIONE EST SESIA
28100 NOVARA - Via Negroni, 7
Tel.+39/0321/675211 - Fax +39/0321/1399458
email: estsesia.pec@legalmail.it

CONSORZIO DI BONIFICA DELLA BARAGGIA BIELLESE E VERCELLESE
13100 VERCELLI - Via Fratelli Bandiera, 16
Tel.+39/0161/281811 - Fax +39/0161/257425
email: segreteria@consorziobaraggia.it

STECI srl
SOCIETA' DI INGEGNERIA
13100 VERCELLI - C.so Libertà , 162
Tel.+39/0161/215335 - Fax +39/0161/2290070
email: info@stecisrl.it / pec: steci@pec.stecisrl.it

(Dott. Ing. Domenico CASTELLI)

ATTIVITA' SPECIALISTICHE:

IL RESPONSABILE DEL PROCEDIMENTO DELLA FASE PROGETTUALE:

(Ing. Massimo DEL GAUDIO)

DIGA DI PIANFEI
(Arch. SND N. 906/229)

DATA: NOVEMBRE 2022

SERIE: ELABORATI GRAFICI

AGGIORNAMENTO: .

ELABORATO:

INQUADRAMENTO TERRITORIALE

PLANIMETRIA GENERALE DELL'INVASO PIANFEI E DELLE AREE IRRIGUE SOTTESE CON INDIVIDUAZIONE DELLE OPERE IN PROGETTO SU BASE CTR

ELABORATO N°: 01

SCALA DISEGNO: 1:5.000

PERIZIA MODIFICATIVA E DI VARIANTE

PRATICA N. 10459EP01
ARCH. N
FILE : 10459EP01-01

MODIFICHE AGGIORNAMENTI	AGGIORNAMENTO N.				
	DATA				
CONTROLLO		DISEGNATORE	CONTROLLO	APPROVAZIONE	
	FIRMA	G.B.	M.P.	D.C.	