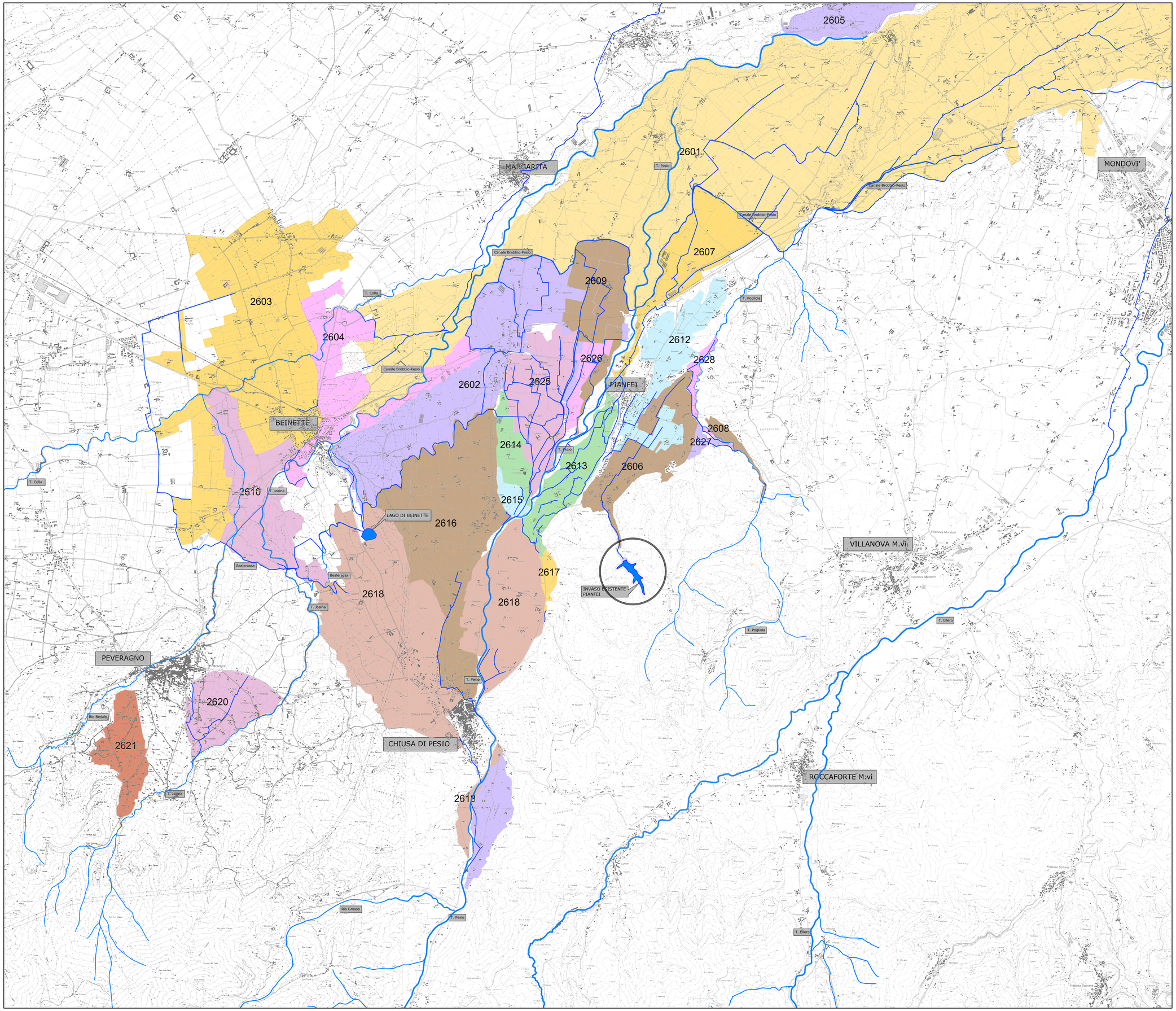


LEGENDA:

COD. SIBI	DENOMINAZIONE CONSORZI DI I° GRADO
2601	Consorzio d'Irrigazione Canale Brobbio - Pesio di Miglioramento Fondiario
2602	Consorzio Irriguo Canale Serro
2603	Consorzio Irriguo Canale Bealerassa
2604	Gestione acque irrigue Comunali di Beinette
2605	Compartecipanza per l'Amministrazione del Canale di Magliano
2606	Consorzio Irriguo Bealerotto Mussi
2607	Consorzio Irriguo Canale Gambarera
2608	Consorzio Irriguo Gatto Soprano
2609	Consorzio Irriguo Canale Tonella
2610	Consorzio Irriguo Bealera del Molino d'Angiè
2611	Consorzio Irriguo Carassona
2612	Consorzio Irriguo Canale Mondina
2613	Consorzio Irriguo Carabin Monticello
2614	Consorzio Irriguo di Miglioramento Fondiario Bealera Cerrea
2615	Consorzio Irriguo Pluciù
2616	Consorzio Irriguo Vigne e Combe
2617	Consorzio Irriguo Fontanili Abrau
2618	Consorzio Irriguo e di Miglioramento Fondiario Acque del Torrente Pesio
2619	Consorzio Irriguo Gambarello
2620	Consorzio Irriguo Tagliata
2621	Consorzio Irriguo Pas Badin
2625	Consorzio Irriguo Lens
2626	Consorzio Irriguo Canale Caramella
2627	Consorzio Irriguo Gatto Sottano
2628	Consorzio Irriguo Canale Scarrone

OPERE ESISTENTI:

Canali esistenti ad uso irriguo

CONSORZIO BEALEROTTO MUSSI
DI MIGLIORAMENTO FONDIARIO
associato al
CONSORZIO DI II° GRADO DEL PESIO

PIANO STRAORDINARIO DI INTERVENTI NEL SETTORE IDRICO
Legge n 205/2017 art. 1 comma 523

CODICE INTERVENTO: 526/4 **CUP: D82B17000680001**

INTERVENTI DI ADEGUAMENTO DELL'APPROVVIGIONAMENTO ED AMMODERNAMENTO DEL SISTEMA D'IRRIGAZIONE DELLE AREE IRRIGUE SOTTESE ALL'INVASO PIANFEI, VOLTI AL RISPARMIO DELLE RISORSE IDRICHE, NEI COMUNI DI PIANFEI E CHIUSA PESIO

L'UFFICIO TECNICO CONSORTILE:

CONSORZIO DEL PESIO
Consorzio di irrigazione di II° grado
12084 MONDOVI' - Via C. B. Gotteroso, 19
Tel.+39/0174/42734 - email: info@consorziodelpesio.it
pec: consdelpesio@consorziodelpesio.it

CONSORZIO IRRIGUO COMPRENSORIO VALLI ELLERO, CORSAGLIA, CASOTTO
Consorzio di irrigazione di II° grado
12084 MONDOVI' - Via C. B. Gotteroso, 19
Tel.+39/0174/42734 - email: ac.ice.cg@tiscali.it - pec: viconsv@pec.it

ASSOCIAZIONE IRRIGAZIONE EST SESIA
28100 NOVARA - Via Canobio, 2
Tel.+39/0321/675.711 - Fax +39/0321/139909
email: estsesia.pec@legmail.it

CONSORZIO DI BONIFICA DELLA BARAGGIA BIELLESE E VERCELLESE
13100 VERCELLI - Via Trieste Bonomea, 19
Tel.+39/0161/213811 - Fax +39/0161/257423
email: segreteria@consorziobaraggia.it

STECH
SOCIETA' DI INGEGNERIA
10040 VENAUS (TO) - Via Lavoratori, 162
Tel.+39/0122/212121 - Fax +39/0122/212122
email: info@stech.it - pec: pec@pec.stech.it

(Dott. Ing. Domenico CASTELLI)

ATTIVITA' SPECIALISTICHE:

IL RESPONSABILE DEL PROCEDIMENTO DELLA FASE PROGETTUALE:

(Ing. Massimo DEL GAUDIO)

DIGA DI PIANFEI
(Arch. SND N. 906/229)

DATA: GENNAIO 2020

SERIE: ELABORATI GRAFICI

AGGIORNAMENTO: .

ELABORATO:
INQUADRAMENTO TERRITORIALE
COROGRAFIA DEI CONSORZI IRRIGUI DI I° GRADO DEL CONSORZIO DEL PESIO

ELABORATO N°: 1

SCALA DISEGNO: 1:40.000

PROGETTO ESECUTIVO

PRATICA N. 10459/E
ARCH. N
FILE : 10459E-01

MODIFICHE AGGIORNAMENTI	AGGIORNAMENTO N.				
	DATA				
CONTROLLO		DISEGNATORE	CONTROLLO	APPROVAZIONE	
	FIRMA	M.L.	M.P.	D.C.	