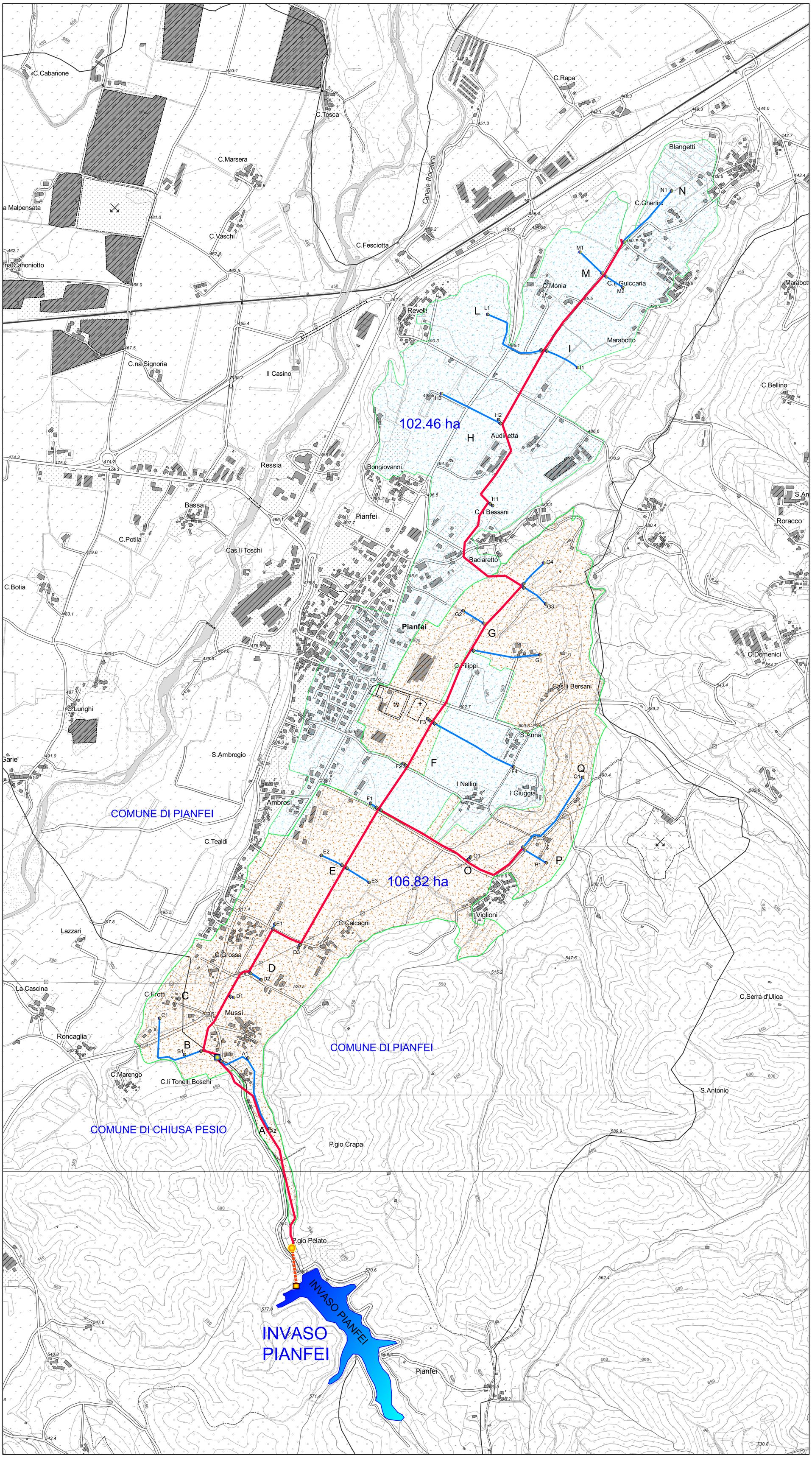


LEGENDA:

COD. SIBI	DENOMINAZIONE CONSORZI IRRIGUI DI I° GRADO
2606	Consorzio Irriguo Bealerotto Mussi
2612	Consorzio Irriguo Canale Mondina

OPERE IN PROGETTO

- OPERE DI ADEGUAMENTO APPROVIGIONAMENTO IRRIGUO
- EDIFICIO DI PRESA, CONDOTTE DI ADDUZIONE IRRIGUA E SCARICO DI FONDO, VASCA DI DISSIPAZIONE SCARICO DI FONDO

N.B.
OPERE DA REALIZZARE CON ALTRO FINANZIAMENTO NON PREVISTE NEL PRESENTE PROGETTO

- CONDOTTA DI ADDUZIONE IRRIGUA PRICIPALE DN 700-600-400-300 mm in ACCIAIO E GHISA SF.
- CONDOTTA IRRIGUA COMIZIALE DN 400-300-200 mm IN GHISA SF.
- EDIFICIO FILTRI E CENTRO TELECONTROLLO
- NODI IDRAULICI PRINCIPALI DI DERIVAZIONE CONDOTTE IRRIGUE COMIZIALI
- α n° GRUPPO DI CONSEGNA COMIZIALE

CONSORZIO BEALEROTTO MUSSI
DI MIGLIORAMENTO FONDIARIO
associato al
CONSORZIO DI II° GRADO DEL PESIO

PIANO STRAORDINARIO DI INTERVENTI NEL SETTORE IDRICO
Legge n 205/2017 art. 1 comma 523

CODICE INTERVENTO: 526/4 **CUP: D82B17000680001**

INTERVENTI DI ADEGUAMENTO DELL'APPROVVIGIONAMENTO ED AMMODERNAMENTO DEL SISTEMA D'IRRIGAZIONE DELLE AREE IRRIGUE SOTTESE ALL'INVASO PIANFEI, VOLTI AL RISPARMIO DELLE RISORSE IDRICHE, NEI COMUNI DI PIANFEI E CHIUSA PESIO

L'UFFICIO TECNICO CONSORTILE:

CONSORZIO DEL PESIO
Consorzio di irrigazione di II° grado
12084 MONDOVI' - Via G. B. Cottolengo, 13
Tel.+39/0174/42724 - email : info@consorziodelpesio.it
pec : posta@pec.consorziodelpesio.it

CONSORZIO IRRIGUO COMPRENSORIO VALLI ELLERO, CORSAGLIA, CASOTTO
Consorzio di irrigazione di II° grado
12084 MONDOVI' - Via G. B. Cottolengo, 13
Tel.+39/0174/42724 - email : ei.vor.ca@tiscali.it / pec : elcorca@pec.it

ASSOCIAZIONE IRRIGAZIONE EST SESIA
28100 NOVARA - Via Negroni, 7
Tel.+39/0321/675211 - Fax +39/0321/399456
email : estsesia.pec@legalmail.it

CONSORZIO DI BONIFICA DELLA BARAGGIA BIELLESE E VERCELLESE
13100 VERCELLI - Via Fratelli Bandiera, 15
Tel.+39/0161/253511 - Fax +39/0161/257425
email : segreteria@consorziobaraggia.it

STECI srl
SOCIETA' DI INGEGNERIA
12100 SAVIGLIANO (CN) - via Vallauri, 196
Tel.+39/0172/375355 - Fax +39/0172/376370
email : info@steci-srl.it - pec : steci@pec.steci-srl.it

(Dott. Ing. Domenico CASTELLI)

ATTIVITA' SPECIALISTICHE:	DIGA DI PIANFEI (Arch. SND N. 906/229)	DATA: GENNAIO 2020
	SERIE: ELABORATI GRAFICI	AGGIORNAMENTO: .
	ELABORATO: INQUADRAMENTO TERRITORIALE PLANIMETRIA GENERALE DELL'INVASO PIANFEI E DELLE AREE IRRIGUE SOTTESE CON INDIVIDUZIONE DELLE OPERE IN PROGETTO SU BASE CTR 2017	ELABORATO N°: 3
		SCALA DISEGNO: 1:5.000
	PROGETTO ESECUTIVO	PRATICA N. 10459E ARCH. N FILE : 10459E-03

IL RESPONSABILE DEL PROCEDIMENTO DELLA FASE PROGETTUALE:
(Ing. Massimo DEL GAUDIO)

MODIFICHE AGGIORNAMENTI	AGGIORNAMENTO N.			
	DATA			
CONTROLLO		DISEGNATORE	CONTROLLO	APPROVAZIONE
	FIRMA	M.L.	M.P.	D.C.